Phasage des déploiements

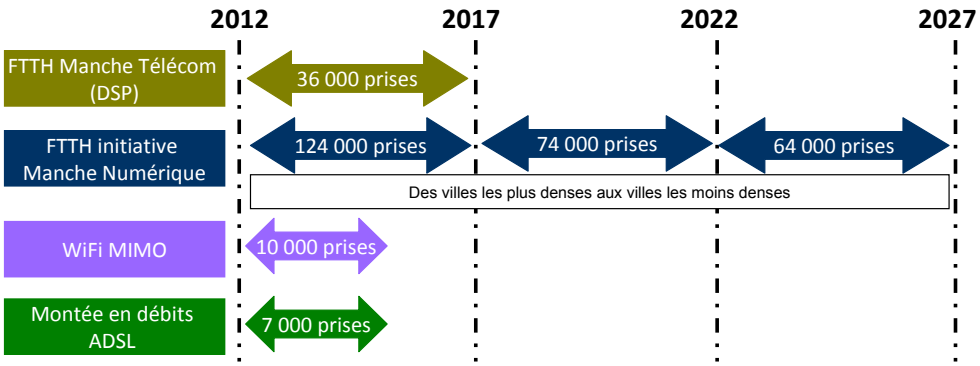

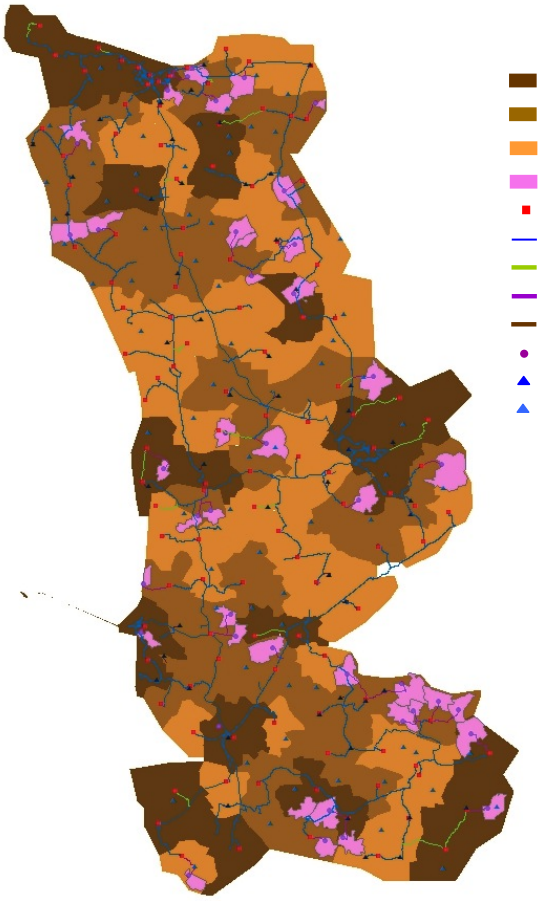

: Phase 1 (124 K Prises + 36K prises DSP)
: Phase 2 (+ 73 K Prises)
: Phase 3 (+ 64 K Prises)
: Couverture des 40 SR
: PM
: BUS
: Liaisons BUS – PM
: Liaisons BUS – SR
: Liaisons BUS - stations fibrées
: SR MED
: Points Hauts fibrés
: Points Hauts collectés par FH

Source : DGI - IGN - SMMN
Méthodologie : Qu@trec
Réalisation cartographique : Qu@trec